

**Lugar de celebración**

**Colegio Oficial de Dentistas de Sevilla**

C/ Infanta Luisa de Orleans, 10 Bajo 41004 Sevilla

Teléfono: 954 988 010 Fax: 954 533 534 colegio@dentistassevilla.com



**Fecha de celebración**

Viernes 1 de febrero de 16:30 a 21:00 horas

Sábado 2 de febrero de 9:30 a 14:00 horas

**Precio**

40€ dentistas

20€ estudiantes y colegiados en los últimos cinco años

**Forma de pago**

Mediante talón nominativo a favor del colegio o mediante transferencia bancaria al siguiente nº de cuenta del Colegio:

IBAN ES13 0081-0225-11-0001139216

**Inscripciones**

Se realizarán por riguroso orden de inscripción y pago, hasta completar el aforo del salón. Para ello, se deberá remitir a la sede del Colegio Oficial de Dentistas de Sevilla (C/ Infanta Luisa de Orleans, 10-bajo. C.P. 41004, Sevilla) el boletín de inscripción que aparece abajo junto con el talón por el importe del curso o copia del justificante de la transferencia bancaria a la cuenta antes citada.

**Último día 31 de enero de 2019.** Podrán inscribirse al curso los dentistas que se encuentren de alta en algún Colegio de Dentistas de España y los estudiantes de pregrado y de postgrado colegiados.

Para que pueda proceder la devolución del pago al curso por cancelación de la inscripción, tendrá que solicitarse siempre antes de las 15.00 horas del miércoles anterior.

**Boletín de inscripción**

NOMBRE / APELLIDOS: \_\_\_\_\_

N.I.F: \_\_\_\_\_

DOMICILIO: \_\_\_\_\_

C.P: \_\_\_\_\_ LOCALIDAD: \_\_\_\_\_

TELÉFONO: \_\_\_\_\_

E-MAIL: \_\_\_\_\_

CLÍNICA DENTAL: \_\_\_\_\_



**Programa Científico**



# Abordaje desde la fisioterapia de la patología temporomandibular

Fecha: 1 y 2 de febrero de 2019

**DOCENTES**

Dr. Cleofás Rodríguez Blanco

Dra. Aída Gutiérrez Corrales

**Patrocinadores Programa Científico**



Abordaje desde la fisioterapia de la patología temporomandibular



Colaboración:  
Equipo de Cirugía Bucal  
Universidad de Sevilla

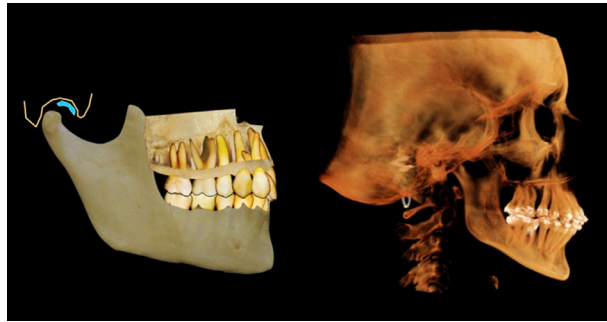

## OBJETIVOS

- Conocer las influencias posturales, vertebrales y musculares en la patología de la ATM.
- Conocer el protocolo de evaluación desde la fisioterapia de la patología temporomandibular.
- Conocer el protocolo de tratamiento desde la fisioterapia de la patología temporomandibular.

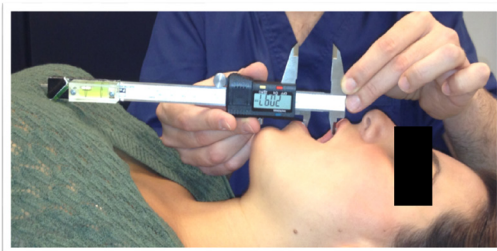

## PROGRAMA

### ■ VIERNES 1

- 16.30-18.00 h. Patología de la ATM, síntomas, signos y estadios de evolución
- 18 h. Café
- 18.30 h. Etiología y análisis desde el punto de la fisioterapia de la patología articular de la ATM

### ■ SÁBADO 2

- 9.30 h. Evaluación y tratamiento de la patología de la ATM desde el punto de vista de la fisioterapia
- 11.30 h. Café
- 12 h. Demostración práctica de los protocolos y maniobras explicados durante el curso

## DOCENTES

### ■ Dr. CLEOFÁS RODRÍGUEZ BLANCO

- Licenciado en Fisioterapia, Kinesiólogía y Fisiatría. Osteópata
- Doctor por la Universidad de Sevilla
- Profesor del Departamento de Fisioterapia de la Universidad de Sevilla
- Presidente de la Sociedad Española de Fisioterapeutas Investigadores en Terapia Manual (SEFITMA)



### ■ Dra. AÍDA GUTIÉRREZ CORRALES

- Licenciada en Odontología. Universidad Europea de Madrid
- Máster Propio en Cirugía Bucal Avanzada. Universidad de Sevilla
- Máster Universitario en Ciencias Odontológicas. Universidad de Sevilla. 2014
- Máster Oficial Odontología Médico-Quirúrgica e Integral. Universidad de Sevilla

